

Liste des feuilles	
Nom de la feuille	Numéro de la feuille
PRÉSENTATION	S.000
CONTREVENTEMENT	S.007
NOTES GÉNÉRALES	S.001
PLAN DESSUS DES FONDATIONS	S.002
PLAN REZ-DE-CHAUSSEE	S.003
PLAN 2 ^e Étage	S.004
PLAN DESSUS D'ACIER	S.005
PLAN DESSUS D'ACIER Copie	S.006
DIAGRAMME DES PENTES DE TOITS	S.008
ÉLÉVATIONS	S.009
COUPES ET DÉTAILS	S.010

[illegible]

No. Groupe:	DB-129
Date:	2024-10-10
Dessiné par:	O.NOUR
Vérifié par:	STEVE MARTIN

Éch.:



TABLEAU DES PILASTRES			
Marque de type	Type	Armature & ligatures	Niveau supérieur
P1	460x460	6-20M & ÉTRIERS 10M@ 400c	01-RDC
P2	350x500	6-20M & ÉTRIERS 10M@ 400c	01-RDC

A 3D perspective reconstruction of the floor plan of the Temple of Isis at Philae. The temple is rectangular with a central courtyard. The main hall (naos) is the largest room, with a smaller room (pronaos) at the entrance. There are several smaller rooms and niches along the sides and at the rear. The walls are thick and have a textured appearance, possibly representing stone or mudbrick. The floor is a light gray color. The perspective is from an elevated angle, looking down at the temple.

Notes :

- LES EMPATTEMENTS DOIVENT ÊTRE DÉPOSÉS SUR LE SOL NATUREL
- DESSUS EMPATTEMENT, VOIR TABLEAU ET PLAN.
- LES EMPATTEMENTS ET LEURS ARMATURES SERONT CENTRÉS SOUS LES PILASTRES SAUF INDICATIONS CONTRAIRES.
- TOUS LES EMPATTEMENTS SONT CENTRÉS SUR LES COLONNES (S.C.) - SEMELLES FILANTE 300mm EP. POUR ARMATURE, VOIR PLAN S-007

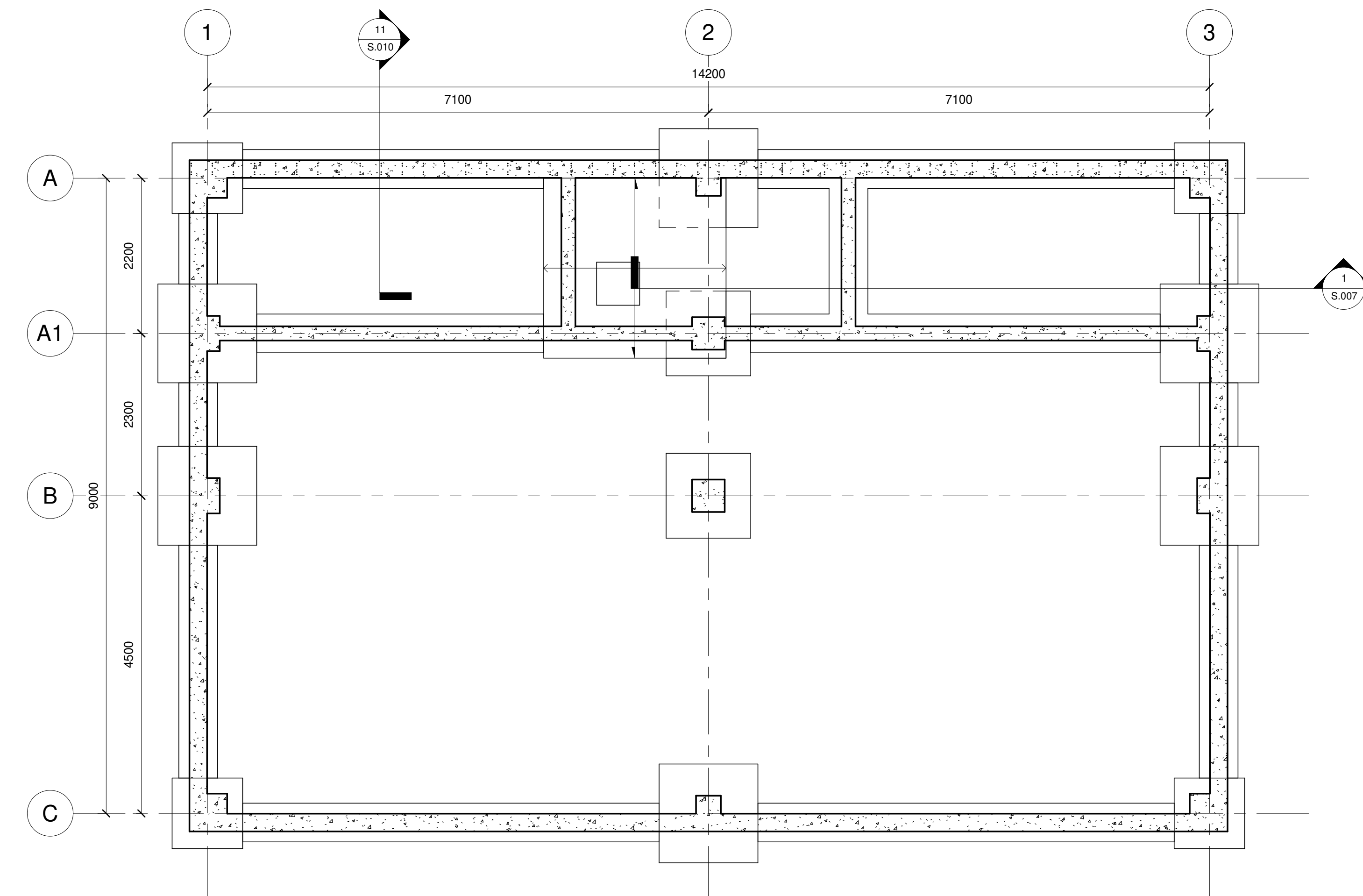
C.I.M.M.E	
RODRIGUEZ	
PLAN DESSUS DES FONDACTIONS	
No. Groupe:	DB-129
Date:	2024-10-10
Dessiné par:	O. NOUR
Vérifié par:	STEVE MARTIN
S.002	
Ech.:	1 : 50

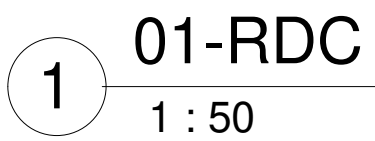

 Nomenclature graphique de poteaux 1
1 : 50

2 3D RDC

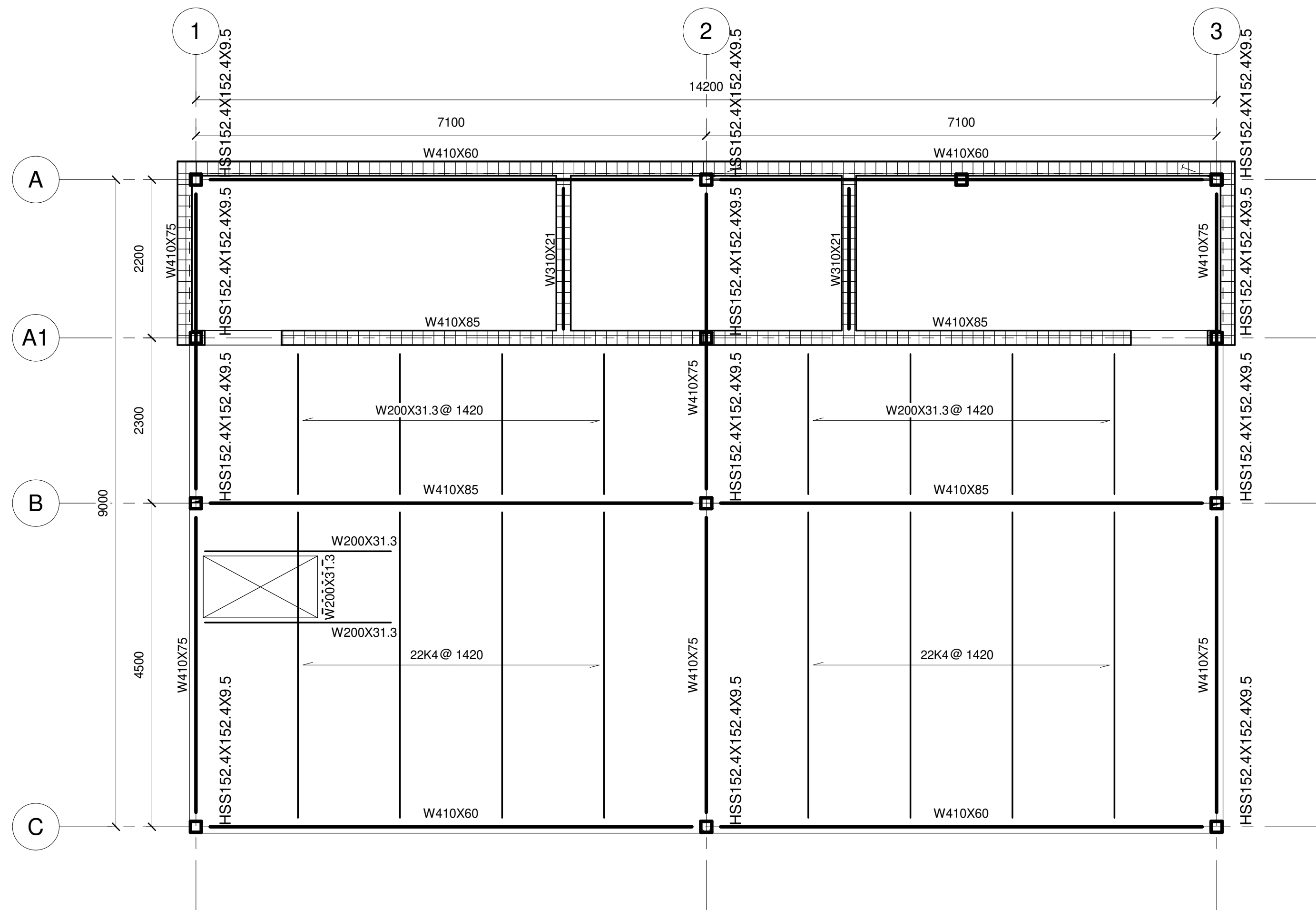

This 3D exploded view illustrates the assembly of a metal building floor system. The components are labeled as follows:

- 1:** Joist
- 2:** Joist
- 3:** Joist
- 4:** Joist
- 5:** Joist
- 6:** Joist
- 7:** Joist
- 8:** Joist
- 9:** Joist
- 10:** Joist
- 11:** Joist
- 12:** Joist

Éch.: 1 : 50

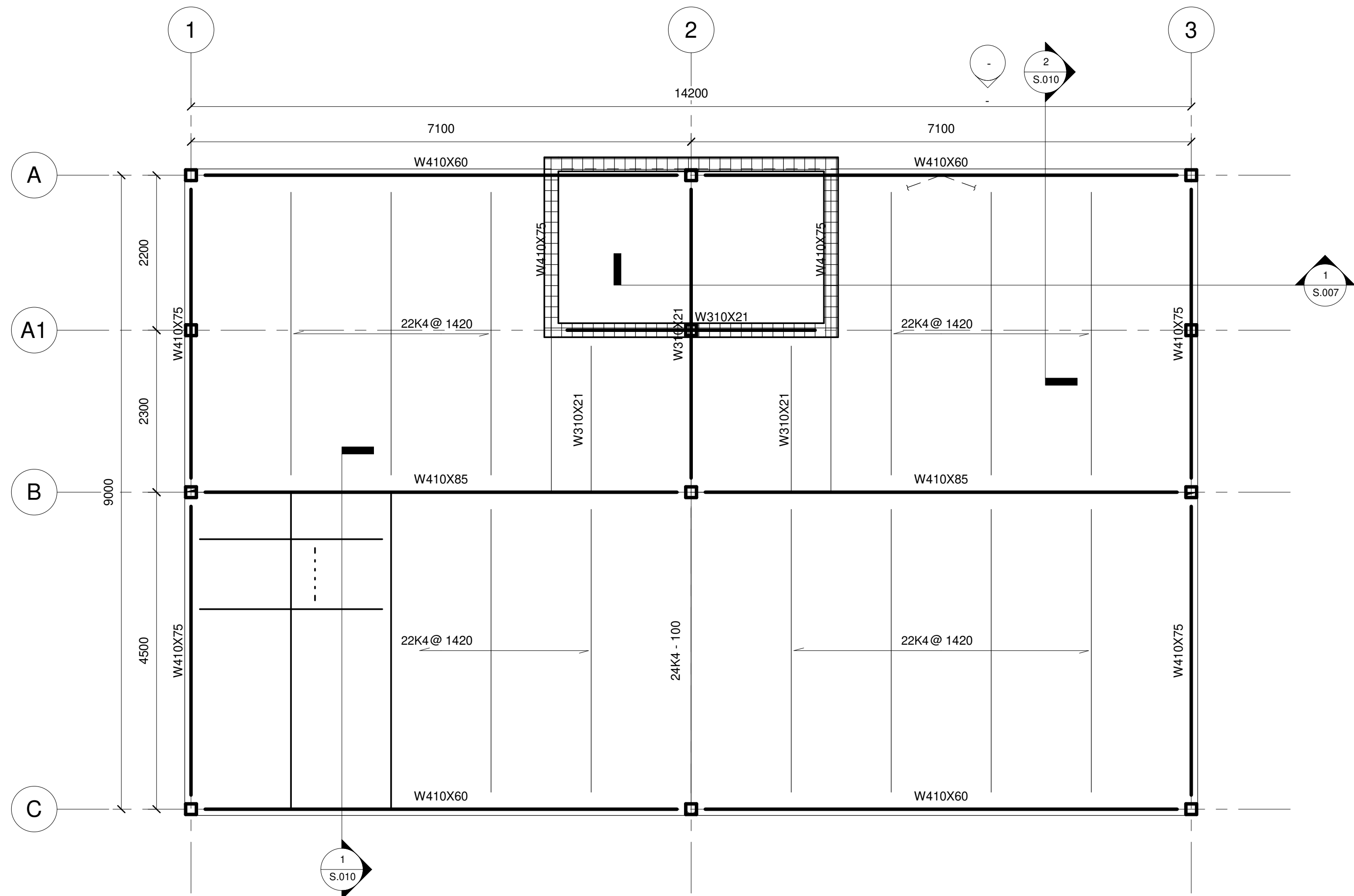

A 3D perspective view of a building floor slab. The slab is supported by a grid of beams and trusses. A central rectangular opening is shown, revealing the internal structure of the slab around the opening. The slab is supported by columns at the corners and along the edges.

Éch.:	1 : 50
-------	--------

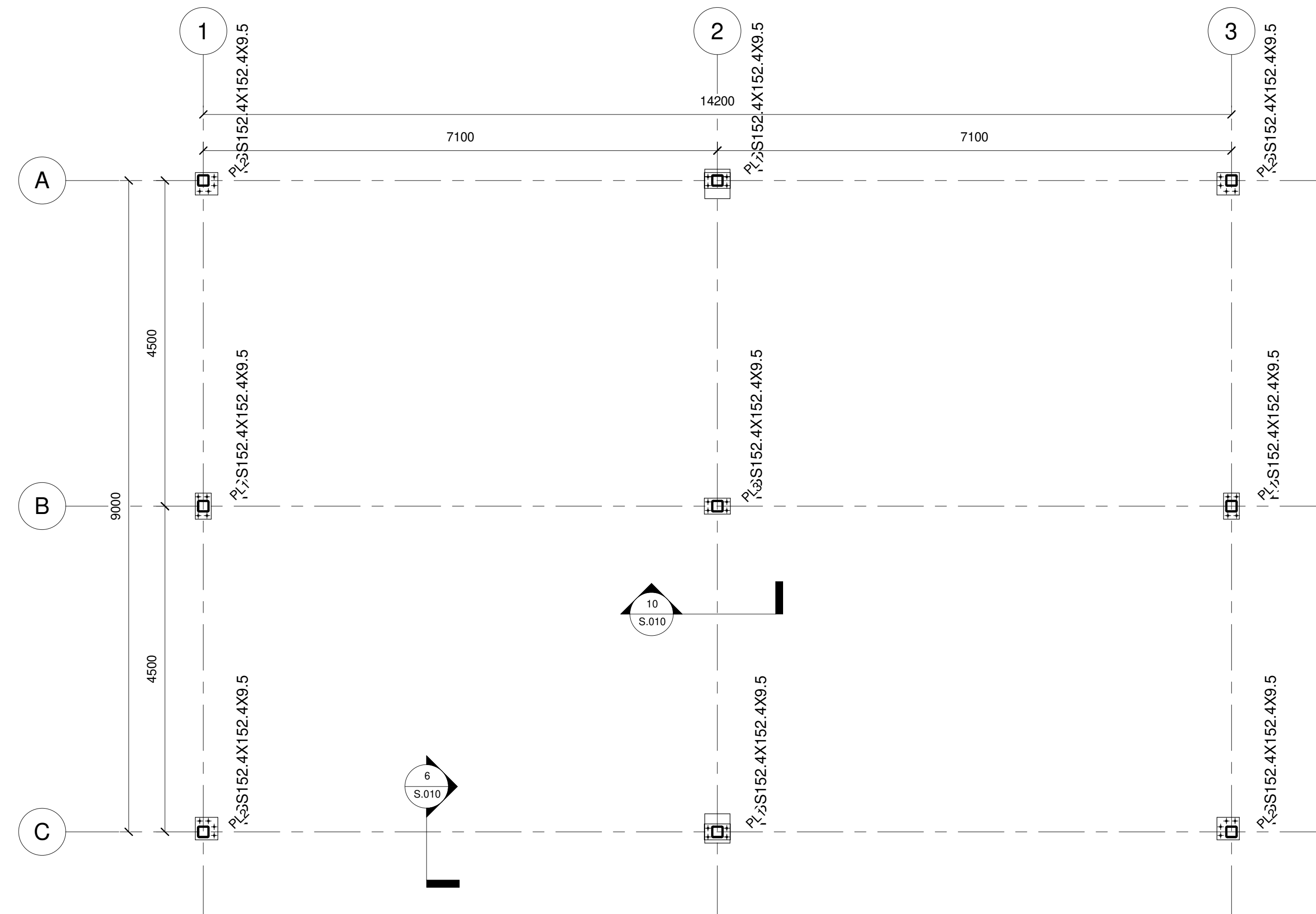

05-P
1 : 50

Notes :
- L'ENTREPRENEUR DEVRA UTILISER DES GABARITS POUR INSTALLER LES BOULONS D'ANCRAJE. - CES GABARITS DEVONT ÊTRE SOUMIS POUR PPROBATION À L'INGÉNIEUR EN STRUCTURE AVANT DE PROCÉDER À LA FABRICATION. NOTE 1: COLONNE REMPLIE DE BÉTON
EL. DESSOUS PLAQUE DE BASE: -275 TYPIQUE (S.I.C.)

[illegible]

C.I.M.M.E
RODRIGUEZ

PLAN DESSUS
D'ACIER Copie 1

No. Groupe:	DB-129
Date:	2024-10-10
Dessiné par:	O.NOUR
Vérifié par:	STEVE MARTIN

S.006

Éch.: 1 : 50

Éch.:	Comme indiqué
-------	---------------

1

[illegible]

C.I.M.M.E
RODRIGUEZ

DIAGRAMME DES
PENTES DE TOITS

No. Groupe:	DB-129
Date:	2024-10-10
Dessiné par:	O. NOUR
Vérifié par:	STEVE MARTIN

S.008

Éch.: 1 : 25

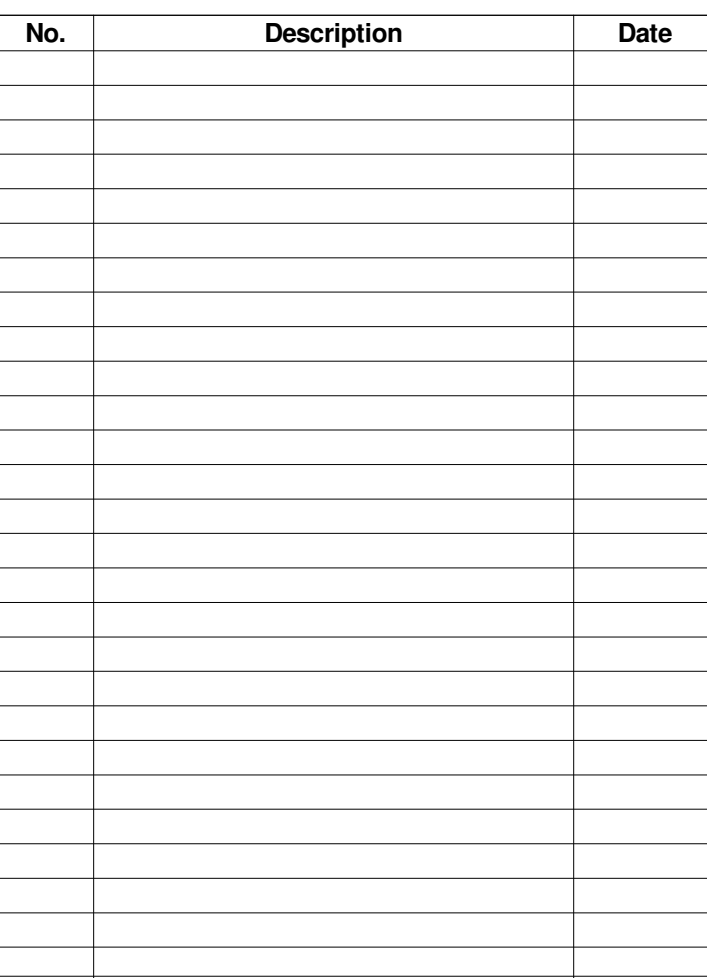

No. Groupe:	DB-129
Date:	2024-10-10
Dessiné par:	O. NOUR
Vérifié par:	STEVE MARTIN

Éch.: 1 : 50

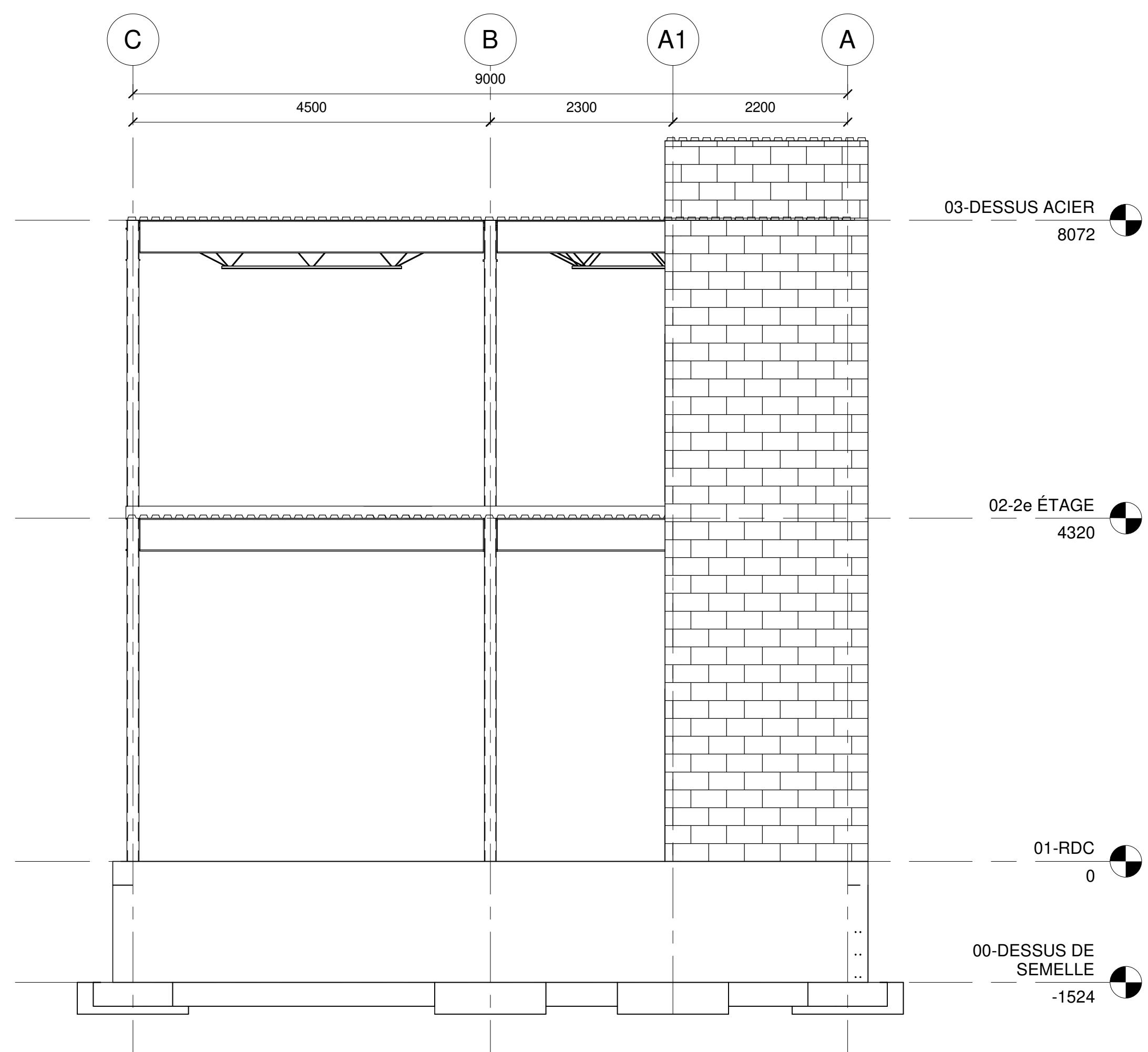

2 ÉLÉVATION EST
1 : 50

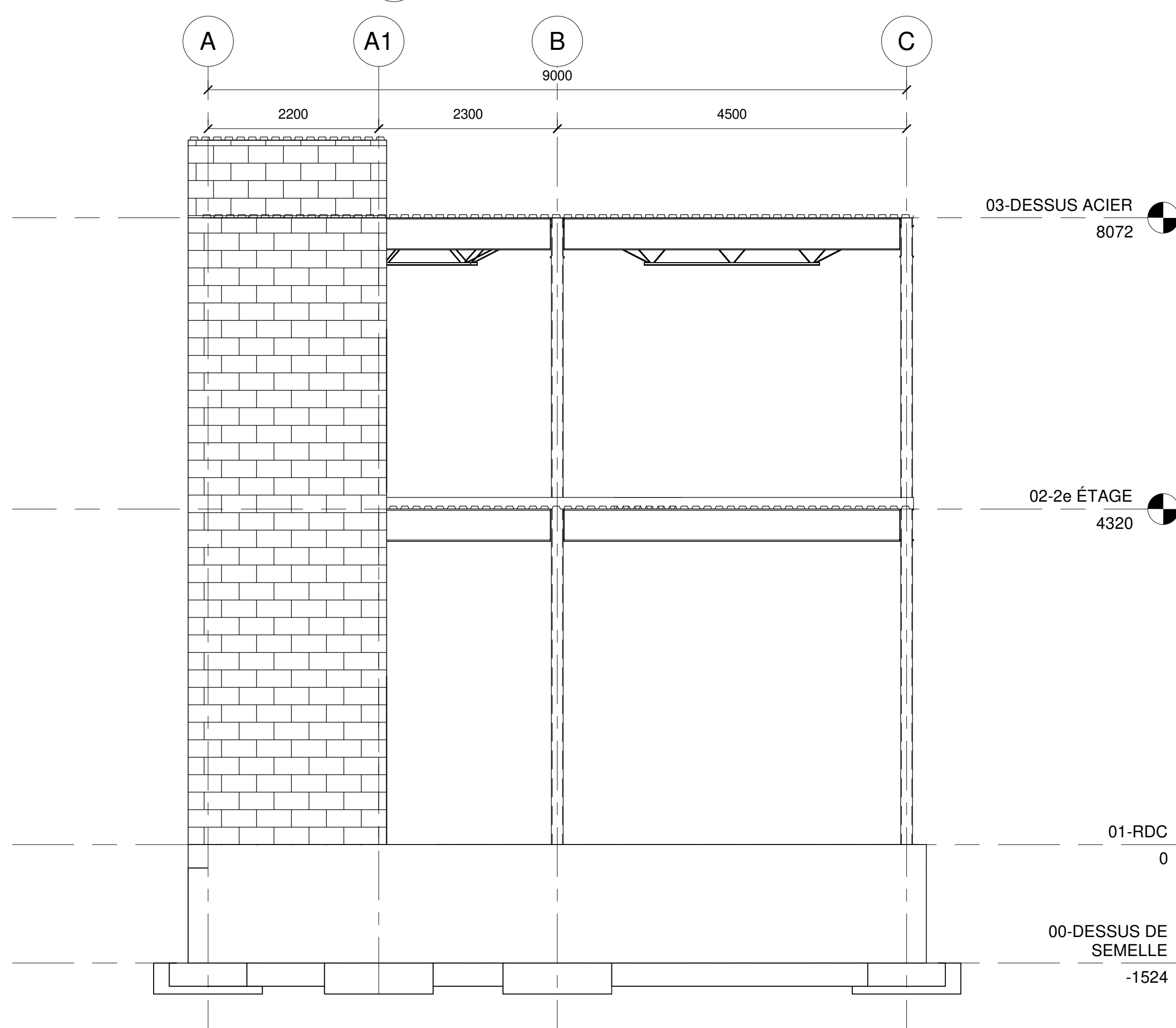

4 ÉLÉVATION OUEST
1 : 50

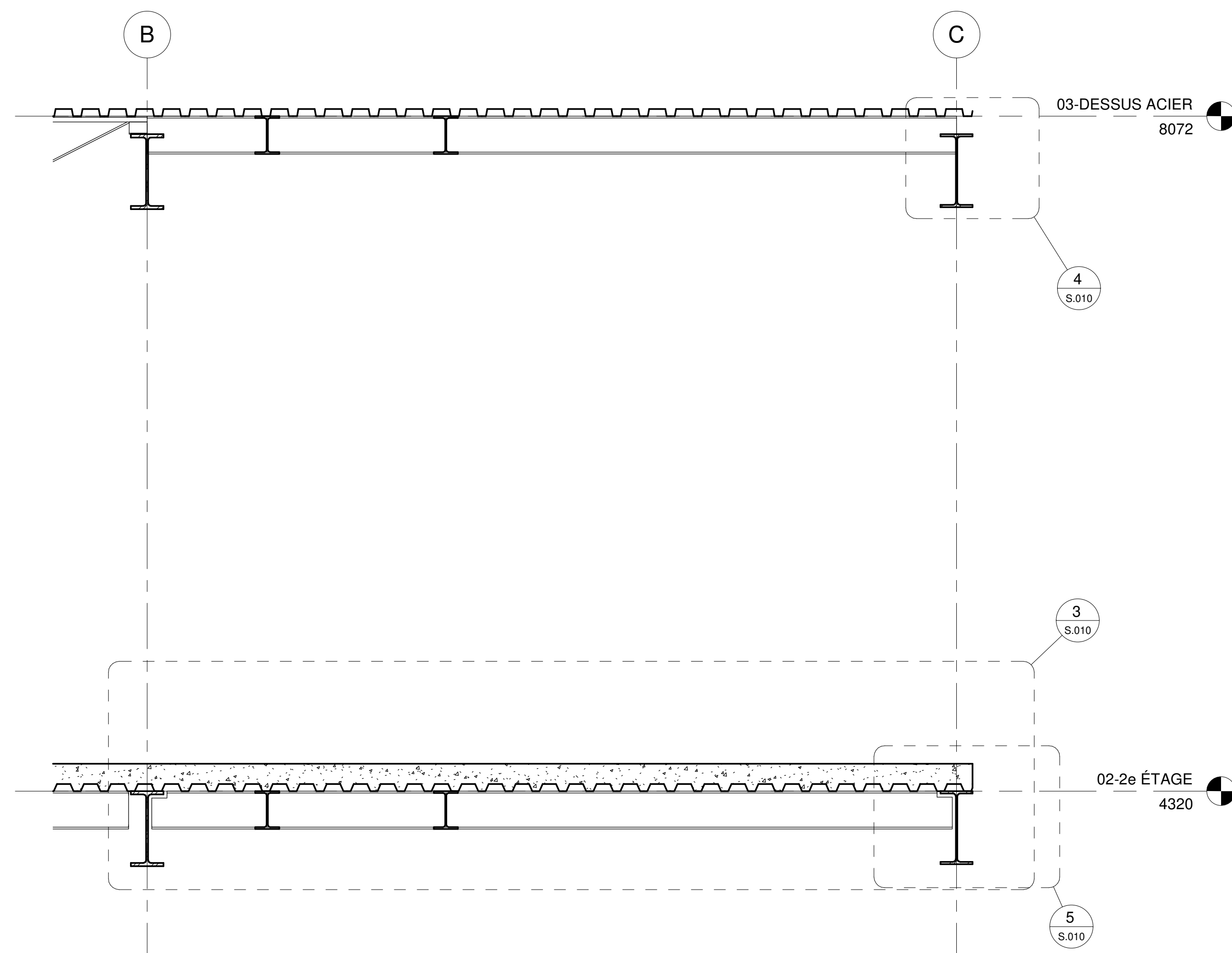

1 SECTION DE CADRAGE
1 : 20

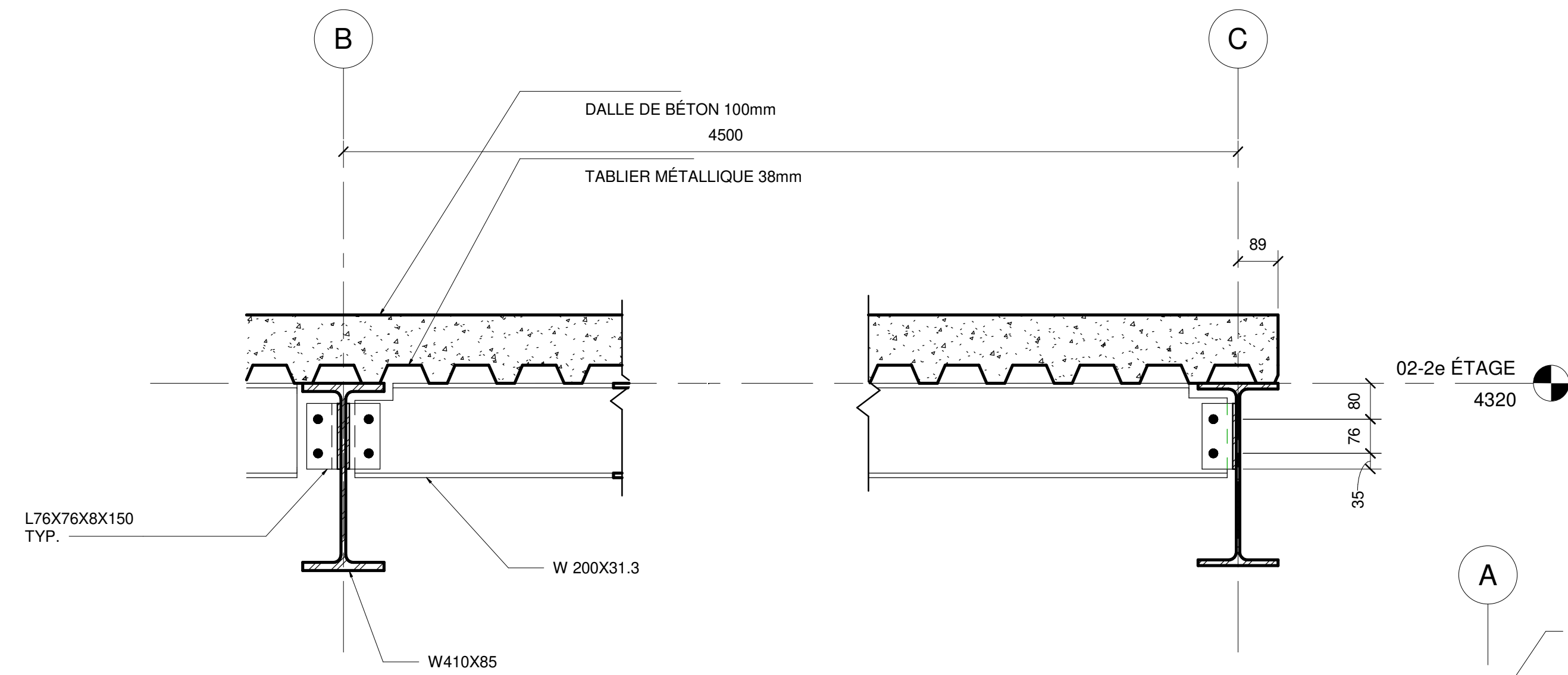

3 DÉTAIL DE CONNEXION TYP. 1 : 10

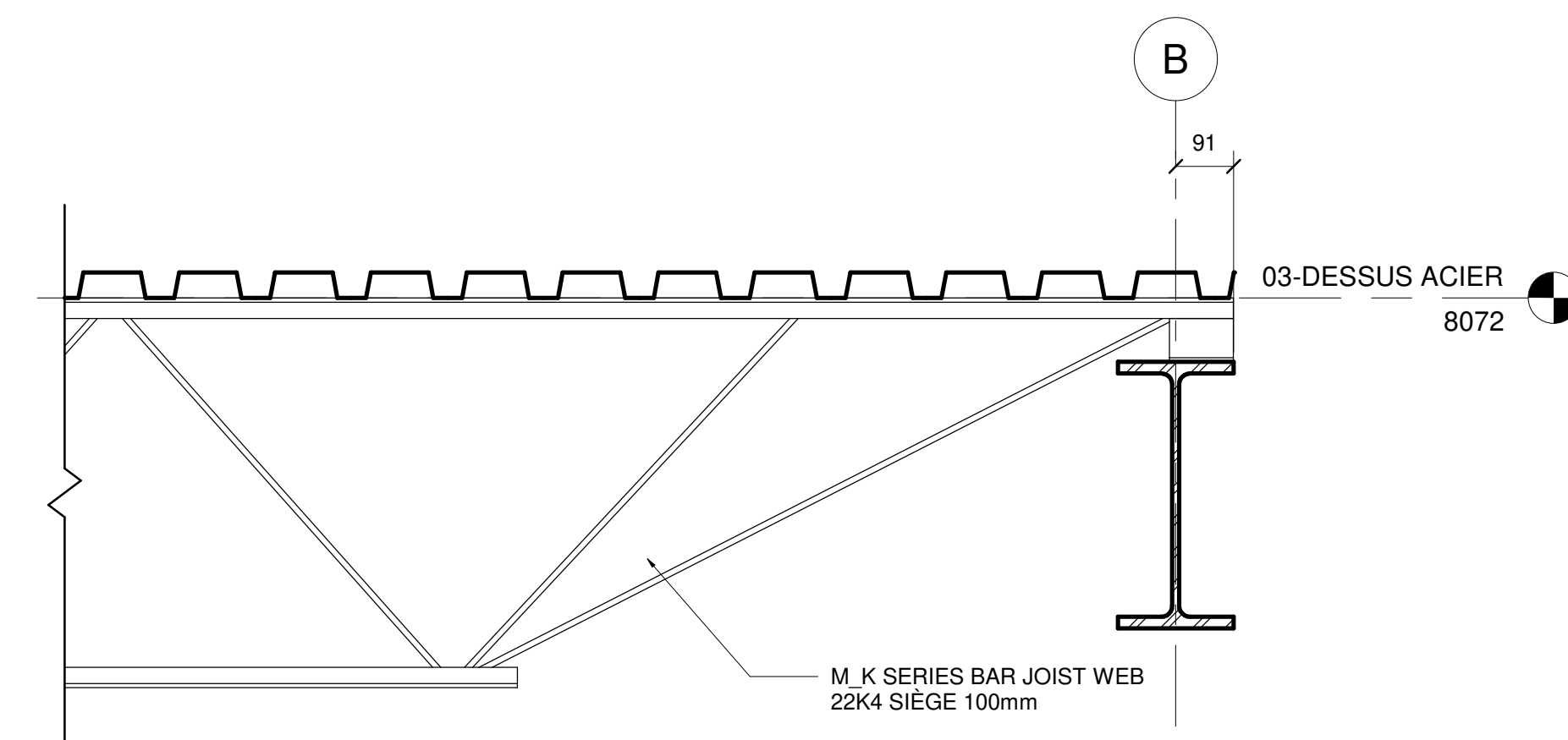

2 DÉTAIL TYP. AU PÉRIMÈTRE DU TOIT
1 : 10

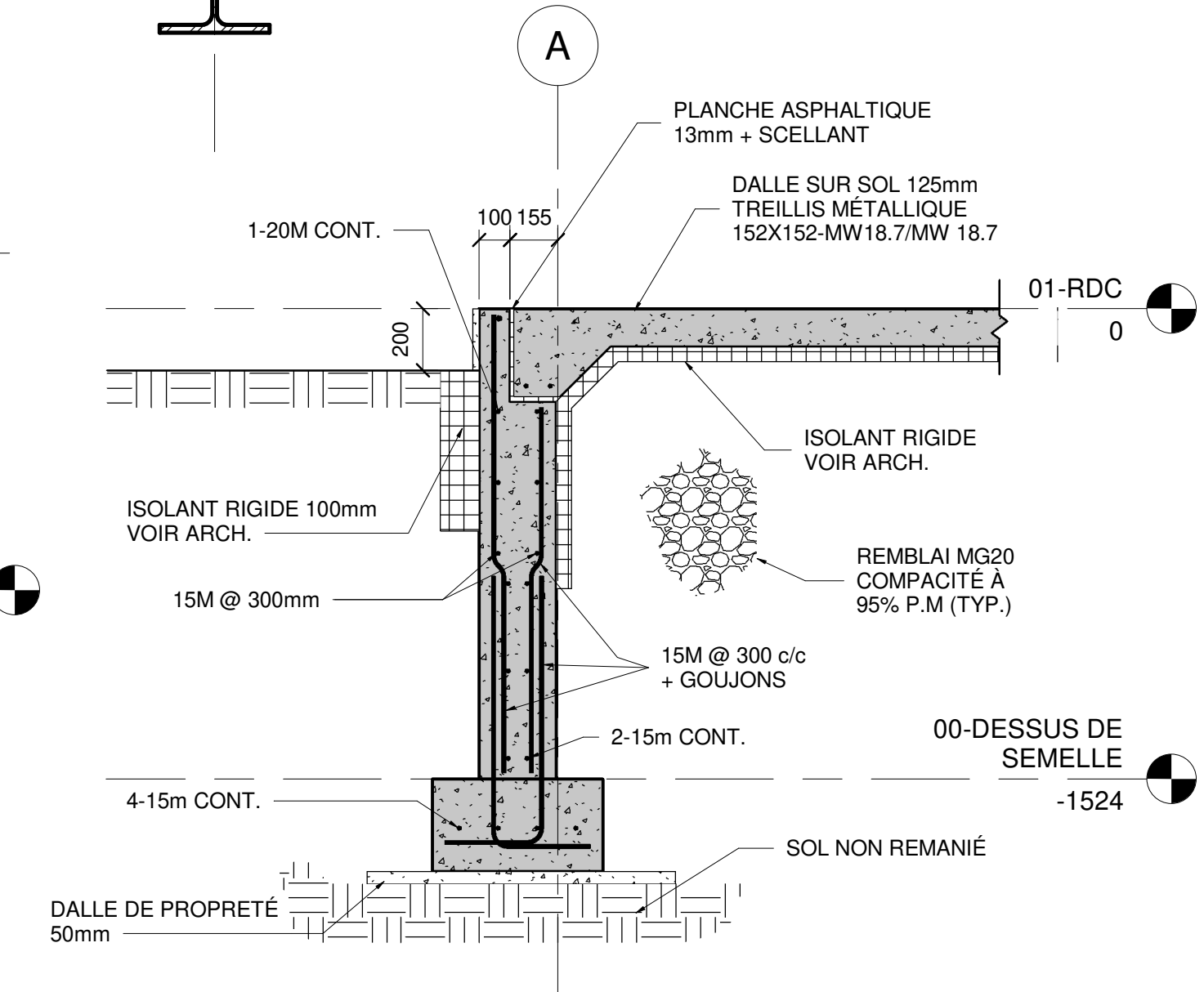

11 DÉTAIL DE FONDATION
1 : 20

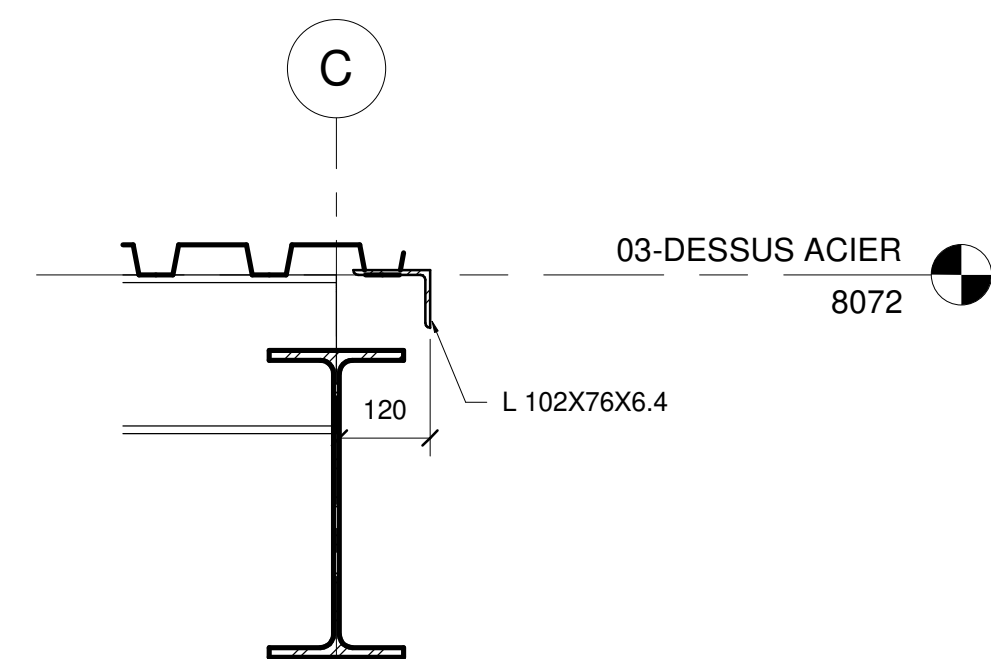

4 DÉTAIL LISSES AU TOIT

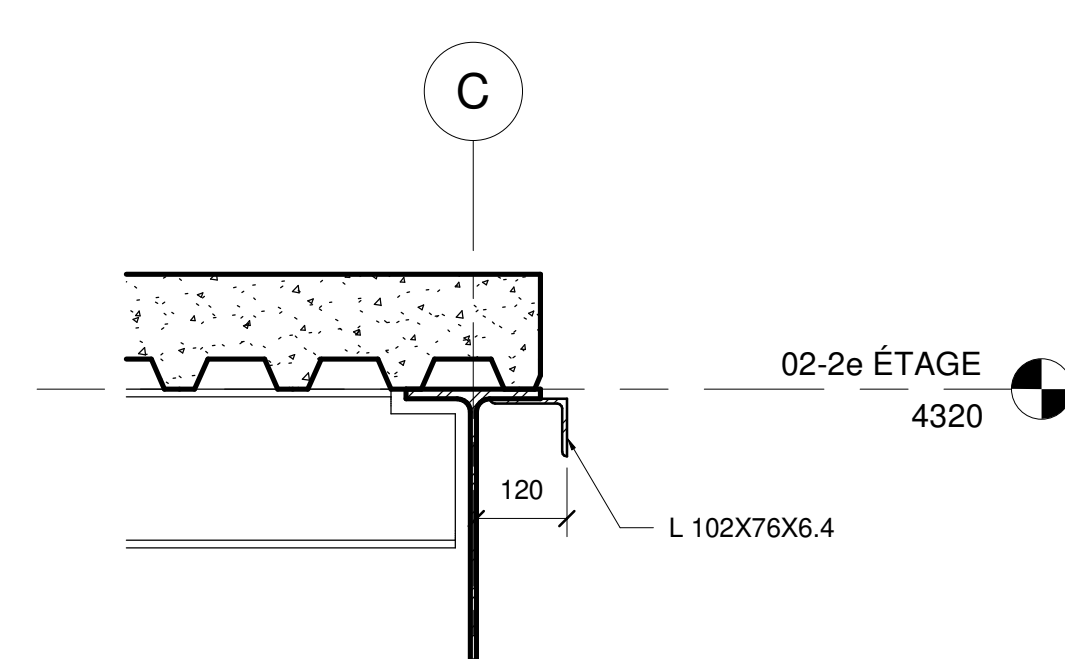

5 DÉTAIL LISSES INTERMÉDIAIRE
1 : 10

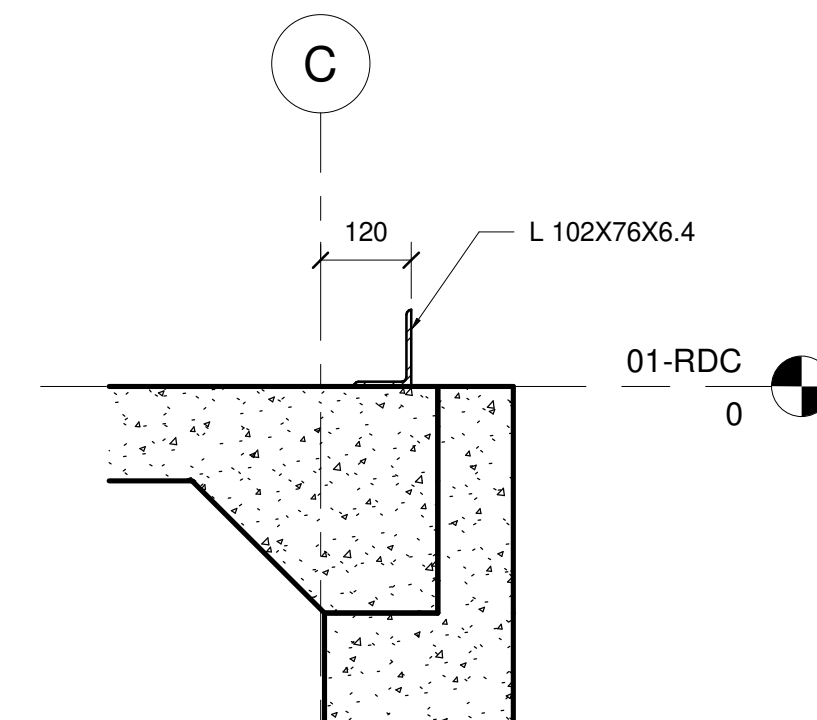

6 DÉTAIL LISSES FONDATION
1 : 10

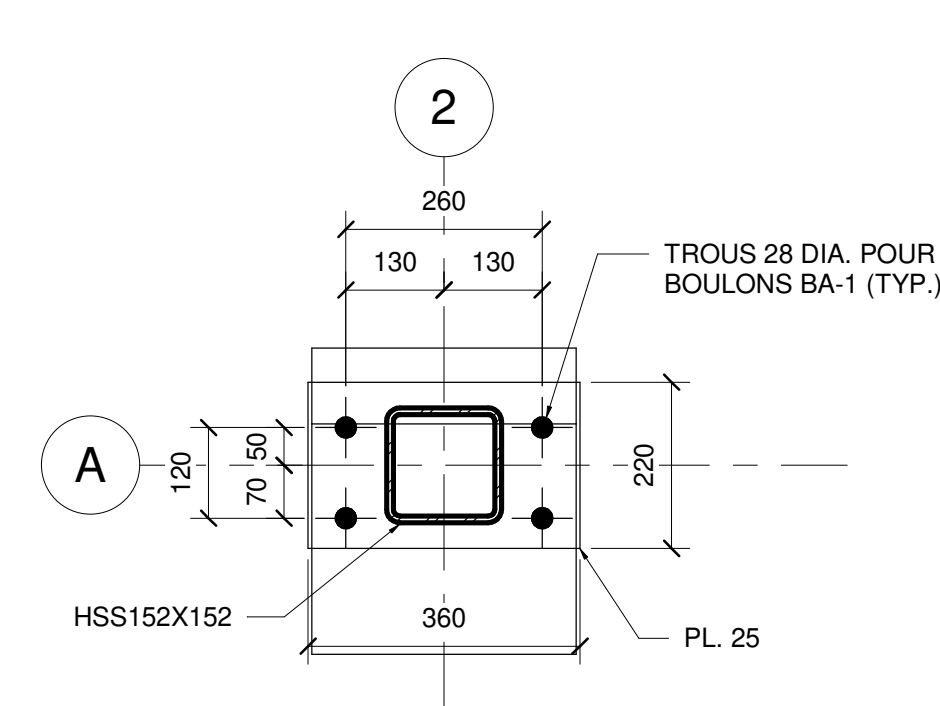

7 PLAQUE DE DÉTAIL TYP. 1
1 : 10

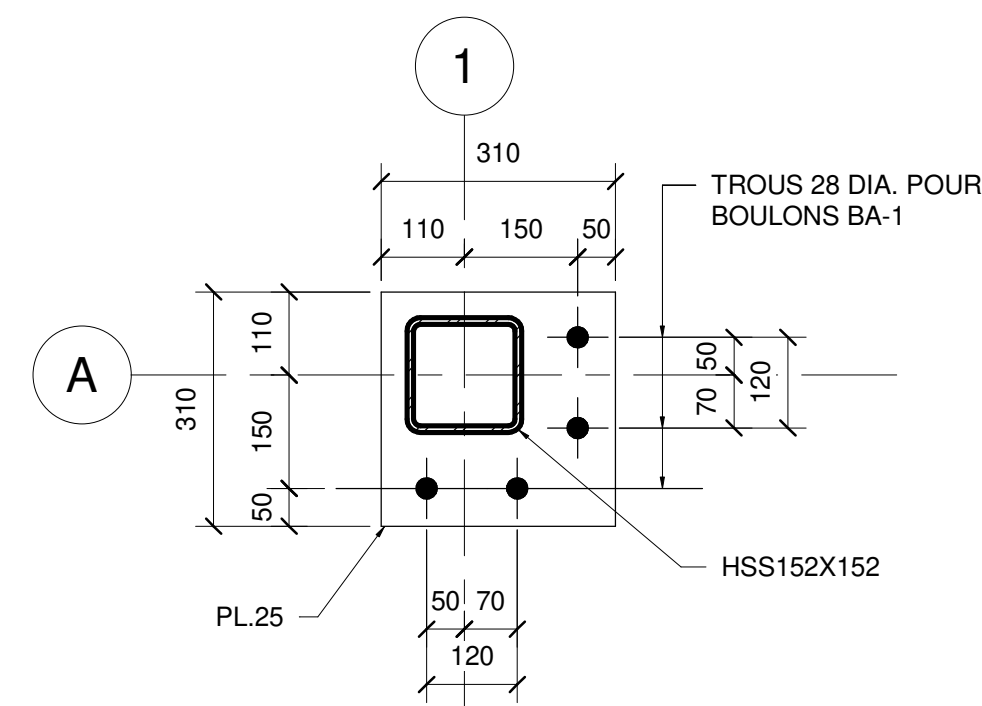

8 PLAQUE DE DÉTAIL TYP. 2
1 : 10

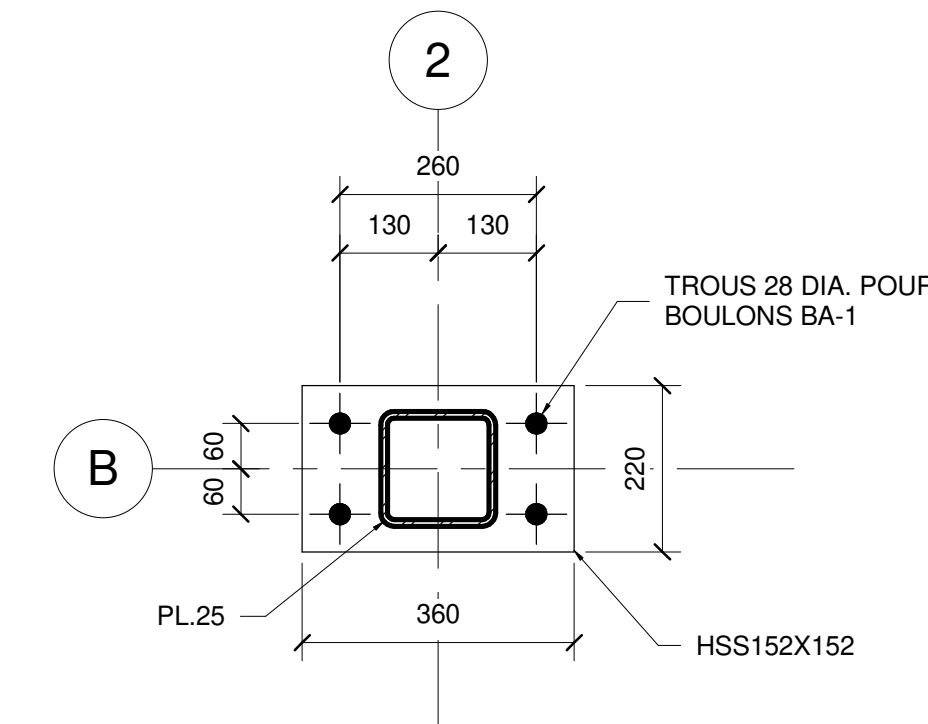

9 PLAQUE DE DÉTAIL TYP. 3
1 : 10

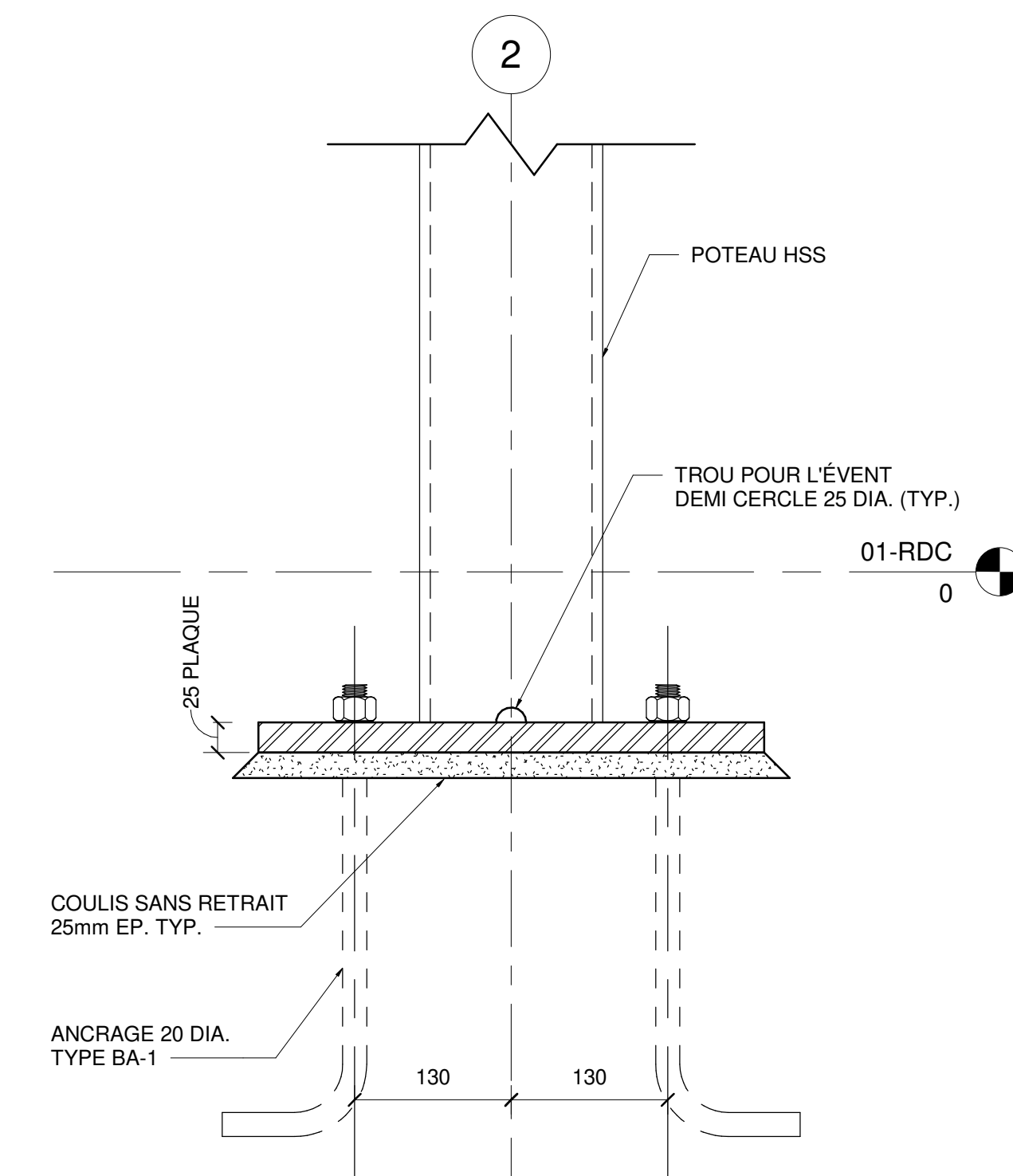

10 DÉTAIL DE BAS DE COLONNE TYP.
1 : 5

[illegible]

C.I.M.M.E RODRIGUEZ
COUPES ET DÉTAILS

No. Groupe:	DB-129
Date:	2024-10-10
Dessiné par:	O. NOUR
Vérifié par:	STEVE MARTIN

S.010	
Éch.:	Comme indiqué